

もりっこクラブ①

～春の公園でのんびりお散歩♪～

参加の手引き



2019年4月21日(日)



埼玉県立名栗げんきプラザ主催「もりっこクラブ① ～春の公園でのんびりお散歩♪～」にお申し込みいただき、ありがとうございます。暖かく気持ちのいい春は、お花やチョウなどの生き物たちも元気になってきます。今回のもりっこクラブでは、そんな楽しい春を探しに狭山市の智光山公園をお散歩します。広い公園の中でお友達と一緒に遊んだり、こども動物園で生き物に触れてみたり、ゆっくり楽しいお散歩をします。

以下、参加の手引きをお読みいただき、当日までのご準備をお願いします。

1. 当日までの参加手続き

①参加確認書・参加同意書の送付

「参加確認書・参加同意書」を名栗げんきプラザのホームページ (<http://www.naguri-genki.com>) よりダウンロードし、必要事項をご記入のうえ、郵送、FAXまたはE-Mailでご提出ください。

提出期限：4月18日(木)まで(募集締め切り日から1週間以内)

※参加同意書に押印できない場合は、当日、印鑑をご持参ください。

※FAXの場合は送付後、確認の電話連絡をしてください。

※提出期限までに参加確認書・参加同意書のご提出と参加費のご入金が確認できない場合、キャンセル扱いとさせていただきます。

②参加費のお振込み

参加費 1,000円(1名)

※参加費には、プログラム費用・保険料が含まれています。

振込期限：4月18日(木)まで(募集締め切り日から1週間以内)

下記の口座に参加費をお振込ください。

○ 郵便局で口座間送金される場合

郵便局ゆうちょ銀行 (口座番号) 10310-82896501
(口座名義) 埼玉県立名栗げんきプラザ

○ 一般金融機関からゆうちょ銀行口座へお振込みされる場合

(金融機関) ゆうちょ銀行 (店名) 〇三八(ゼロサンハチ)
(店番) 038 (口座番号) 普通 8289650
(口座名義) 埼玉県立名栗げんきプラザ
※参加費の入金で発生する振込手数料は、ご負担ください。

※参加費の振り込みの際は、振り込み名義人の欄にイベント番号「01」と参加代表者の氏名を入力してご入金ください。(例：「01 ナグリ タロウ」)

2. 集合・解散

○集合：4月21日(日) 10:00 智光山公園都市緑化植物園前 臨時駐車場 (受付 09:30～)
※10:00より“はじめのつどい”を開始します。

○解散：4月21日(日) 16:00 智光山公園都市緑化植物園

※電車をご利用の方は「6. 交通案内」を参照し、参加確認書の「交通手段」の欄にご記入ください。

※集合・解散の時間に遅れる場合は、あらかじめお電話でご連絡ください。

電話番号 080-1234-4705 (主催事業専用携帯電話番号)

3. スケジュール（予定）

| 時間 | 内容 |
|-------|----------|
| 09:30 | 受付開始 |
| 10:00 | はじめのつどい |
| 10:15 | 智光山公園の探検 |
| 11:30 | お昼ごはん |
| 12:30 | 外遊び |
| 13:00 | こども動物園見学 |
| 15:00 | おやつタイム |
| 16:00 | 解散 |

※小雨決行

※当日の天候等の状況によりプログラムが変更になる場合があります。



4. 持ち物

| チェック | 持ち物 | 備考 |
|------|-----------|------------------------------------------------------|
| | 帽子 | 活動中の日よけ、頭の保護として使います。 |
| | 水筒 | お水やお茶などを入れてお持ちください。 |
| | デイパック | 背負えるリュックタイプの物。下記の荷物を入れて当日お持ちください。 |
| | 着替え | 汚れた時の着替え。1セットお持ちください。 |
| | 雨具 | 上下セパレートのものがおススメです。 |
| | 汗拭きタオル | タオルなどを1枚お持ち下さい。 |
| | 昼食 | おにぎりやサンドイッチなど食べやすい物をお持ちください。かさばらないような使い捨ての容器がおススメです。 |
| | おやつ | 活動中におやつタイムを設けております。300円程度で食べられる分だけお持ちください。 |
| | ビニール袋 | 集めた宝物を入れたり、洋服が汚れてしまった場合に便利です。2〜3枚お持ちください。 |
| | 軍手 | 手の保護のため活動中に軍手を使用することがあります。お子様の手に合ったサイズの物をお持ちください。 |
| | レジャーシート | お昼ごはんを食べる際などがあると便利です。 |
| | 虫よけ・日焼け止め | 必要な方はお持ちください。 |
| | 常備薬 | 普段使われているお薬のある方はお持ちください。 |

※その他、常備薬など個人で必要な物をご用意ください。

5. 保険について

万一、主催事業中に事故・ケガが発生した場合、
当所で加入している保険の範囲内で対応させていただきます。

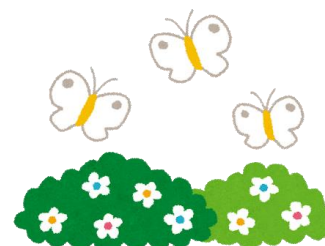

6. 交通案内

○自家用車

- 国道 16 号「狭山市入間川三丁目」交差点より
交差点を飯能（狭山工業団地）方面へ、「日高特別支援学校」看板を右折約 1km
- 県道 261 号線「下大谷沢」交差点（サイボクハム前）より
交差点を狭山・国道 16 号方向へ、次の横断歩道のある丁字路を右折、約 500m



7. キャンセルについて

お申し込み後にキャンセルされる場合、下記のとおりキャンセル料が発生します。

| 日時 | キャンセル料 |
|------------------------------|----------|
| 4日前(4/17)の12時まで | 0 |
| 4日前(4/17)の12時～前日(4/20)の17時まで | 参加費の50% |
| 前日(4/20)の17時以降 | 参加費の100% |

※参加費の返金で発生する振込手数料はご負担ください。

※お振り込み先の情報については、キャンセルを承る際に確認させていただきます。

※当日のキャンセル連絡はE-Mail等ではなく必ずお電話でお願いいたします。

8. その他

事業を実施するにあたって取得した個人情報は事業運営や広報（施設のチラシ・パンフレットや埼玉県広報）・Web サイト・ブログなどに使用させていただき、目的以外の使用はいたしません。また、「個人情報の保護に関する法律」を遵守し、適切な取り扱いをいたします。写真・ビデオ等を広報に使用することにおいて、ご都合が悪い場合には「参加確認書」の【スタッフへの希望】欄に記入してください。

※ご質問やご不安な点がございましたら、042-979-1011【担当：木村・浜田】までご連絡ください。

スタッフ一同、皆様に会えることを楽しみにしています！

【問合せ先】 埼玉県立名栗げんきプラザ 〒357-0111 飯能市上名栗 1289-2
TEL：042（979）1011 FAX：042（979）1013 メール：naguri@tokyu-com.co.jp