



プレもりっこクラブ

～親子で名栗の自然を楽しもう！～

参加の手引き

令和4年5月8日（日）

この度は、埼玉県立名栗げんきプラザ主催「プレもりっこクラブ～親子で名栗の自然を楽しもう！」にお申し込みいただきましてありがとうございます。幼児期の自然体験は「感覚機能が鍛えられる」「発想力・想像力が身につく」など大きな成長をもたらせてくれるといえます。今回は、午前中は親と子に分かれて子どもは外遊び、親は家庭教育アドバイザーの方の講座を聴き、子どもとの関わり方を教えてもらいます。午後は子どもと一緒に自然遊びをします。講座を聴き、何か感じたことをぜひお子様と共有してください。

以下、参加の手引きをお読みいただき、当日までのご準備をお願いします。

1. 当日までの参加手続き

手続き期限： 4月22日（金）まで

以下の①～②の手続きを上記期限までをお願いいたします。

①参加確認書の送付

「参加確認書」を名栗げんきプラザのホームページ（<http://www.naguri-genki.com>）よりダウンロードし、必要事項をご記入のうえ、郵送、FAXまたはE-Mailでご提出ください。

※参加同意書については署名・捺印の上、当日受付にてご提出ください。

※FAXの場合は送付後、確認の電話連絡をしてください。

※提出期限までに参加確認書のご提出と参加費のご入金が確認できない場合、キャンセル扱いとさせていただきます。

②参加費のお振込み

参加費 大人 1,000円（1名） 子ども 500円（1名）

※参加費には、プログラム費用・保険料が含まれています。

下記の口座に参加費をお振込ください。

○ 郵便局で口座間送金される場合

郵便局ゆうちょ銀行（口座番号）10310-82896501
（口座名義）埼玉県立名栗げんきプラザ

○ 一般金融機関からゆうちょ銀行口座へお振込みされる場合

（金融機関）ゆうちょ銀行（店名）〇三八（ゼロサンハチ）
（店番）038（口座番号）普通 8289650
（口座名義）埼玉県立名栗げんきプラザ

※参加費の入金で発生する振込手数料は、ご負担ください。

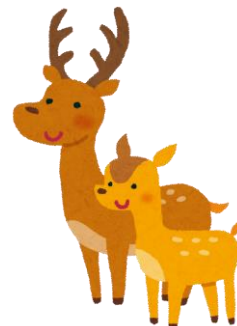

※参加費の振り込みの際は、振り込み名義人の欄にイベント番号「05」と参加代表者の氏名を入力してご入金ください。（例：「05 ナグリ タロウ」）

2. 集合・解散

○集合：5月8日（日）10:00 名栗げんきプラザ プレイホール（受付 9:30～）

※10:00 よりはじめのつどいを開始します。

○解散：5月8日（日）15:00 名栗げんきプラザ

※電車をご利用の方は、本手引き内の『交通案内』を参照し、参加確認書の「交通手段」の欄にご記入ください。

※集合時間に遅れる場合は、あらかじめお電話でご連絡ください。

電話番号 042-979-1011（名栗げんきプラザ）

3. スケジュール（予定）

時間	内容
09:30	受付開始
10:00	はじめのつどい
11:00	親：家庭教育アドバイザーによる講座 子：外遊び
12:00	お昼ごはん（持参弁当）
13:00	親子でわくわく冒険ゲーム
14:00	表彰式
14:30	おやつ（持参）・ふりかえり
15:00	解散



※当日の天候等の状況によりプログラムが変更になる場合があります。

4. 活動案内

○活動場所について

・当所は標高約600mの山間部に位置します。特に日没後～朝方は平地に比べ5℃前後気温が低くなるためお帰りの際など日が陰る時間には上着等をご用意ください。

5. 保険について

万一キャンプ中に事故・ケガが発生した場合、当所で加入している保険の範囲内で対応させていただきます。

6. 名栗げんきプラザの新型コロナウイルスに関する対応について

新型コロナウイルスの感染拡大防止のため、主催事業の際には、以下のことを留意しながら実施いたします。参加者の皆さまにもお願いする点がございますので、ご一読ください。

○事業参加の基準

名栗げんきプラザの主催事業に参加するにあたって、下記の事項に該当する場合、原則として参加をお断りいたします。

- ・開催日の1週間以内に、参加者もしくは同居家族が発熱（37.5℃以上もしくは平熱プラス1℃以上）、咳、のどの痛み、倦怠感などの体調不良がある。
- ・開催日までに参加者もしくは同居家族が通う学校や幼稚園・保育園、職場が休校・休園・休業になっている場合。
- ・開催日までに参加者もしくは同居家族が通う学級（学年）や幼稚園・保育園のクラスが学級（学年）閉鎖になっている場合。

【事前】

- ・開催日の2週間前から体調確認（発熱、咳、倦怠感等）をお願いいたします（同居するご家族の方の体調にもご留意ください）。また、開催日の1週間前から、参加者は体調確認シートのご記入をお願いいたします。

【当日】

- ・当日の朝も起床時に検温をお願いいたします。
- ・受付時に体調確認シートの回収と検温を行います。
- ・活動中もマスク着用をお願いいたします。但し、熱中症の危険性や登山や走るなどの活動の場合は、マスクを外して行うこともあります。
- ・送迎の方もマスク着用をお願いいたします。
- ・主に屋外での活動後・食事や調理の前には手洗い、手消毒をお願いいたします。

※活動中に体調不良になられた場合、継続して参加することをお断りする場合がございます。

【事後】

- ・事業後、2週間以内に新型コロナウイルスの感染が疑われる場合には、名栗げんきプラザまでご連絡をお願いいたします。

○名栗げんきプラザとしての対策について

- ・職員も出勤前と退勤前の1日2回検温を行い、体調管理を行っております。
- ・職員も参加者の方と同様に、活動中はマスクを着用いたします。
- ・施設内や使用する備品については、消毒を徹底して行っております。

7. 交通案内

○自家用車

国道299号、正丸トンネル秩父側の信号を名栗・青梅方面へ曲がって約4km。
または県道53号、飯能市名栗方面から約30分。

○電車（西武秩父線） 芦ヶ久保駅下車

電車をご利用の場合、駅からはタクシーでの移動となります。参加されるご家族ごとにタクシー予約をお願いいたします。

星野タクシー 0120-454-022
【片道タクシー1台（4人乗り）2,630円】

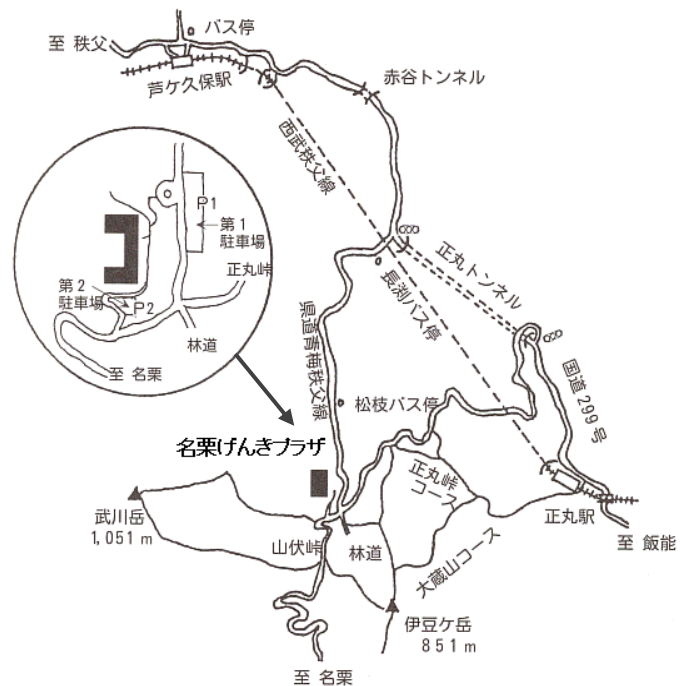

8. キャンセルについて

お申し込み後にキャンセルされる場合、下記のとおりキャンセル料が発生します。

日時	キャンセル料
3日前(5/5)の12時～前日(5/7)の17時まで	参加費の50%
前日(5/7)の17時以降	参加費の100%

※参加費の返金で発生する振込手数料は下記の金額をご負担ください。

（ゆうちょ銀行の場合：100円・その他の金融機関の場合：165円。

ただし返金時に、金融機関で振込手数料が変更された場合は、それに準じます。）

※キャンセルされる方は、電話もしくはE-Mailでご連絡ください。ただし当日のキャンセル連絡についてはE-Mail等ではなく、必ずお電話をお願いいたします。

※キャンセル後、返金のある方は、当所ホームページの「キャンプ・イベントご案内」ページ内下部にあります、『返金手続き』をご確認ください。

9. 持ち物

・★印の物は、当日受付にお渡しください。

チェック	持ち物	備考
	★参加同意書	参加同意書をお読みいただき、原本に署名・捺印の上、当日ご持参ください。
	★体調確認シート	事業の2週間前から体調確認を行い、1週間前から記入して、当日ご持参ください。
	マスク	感染症防止のためにご用意ください。(予備もあると安心です)
	上履き	館内での活動もごございます。外履きをきれいに拭いたもの可。
	弁当・おやつ	食べきれる量をご持参ください。
	水筒	水分補給に必要です。 ペットボトル飲料でもかまいません。
	汚れてもいい服装	動きやすい恰好でお越しください。
	防寒着	上から羽織れる上着をご用意ください。(薄いもので可)
	軍手(子ども)	外遊びの際に使用します。(予定)
	雨具	上下セパレートのもの。両手が空くよう、傘ではなく合羽をご用意ください。

※個人装備のご案内になります。

※その他、日焼け止めや常備薬など個人で必要な物をご用意ください。

10. 服装について

- ・野外での活動は楽しいことばかりではなく、危険なこと(虫さされ、やけど、擦り傷、切り傷)もあります。できるだけ肌が露出しない服装(帽子、長ズボン、くるぶしが隠れる靴下、くつ)のご準備をお願いしております。ただし活動や天候、気温によっては、熱中症の危険性もありますので、軽装にすることもあります。気温にあわせて着脱できるような服装をおススメいたします。
- ・靴は履きなれたものをご用意ください。
- ・黒い服や、香りの強いもの(制汗スプレーなど)の使用は、ハチに刺されやすくなりますので控えてください。

11. その他

- ・天候等によって持ち物や活動を変更する場合や、積雪や大雨による道路状況のお知らせなど、本手引きの内容から変更になる場合は、実施前日の17時までに当所ホームページの『新着情報』にお知らせいたします。荒天予報の場合は、当所ホームページをご確認ください。
- ・事業を実施するにあたって取得した個人情報(事業運営や広報(施設のチラシ・パンフレットや埼玉県の広報)・Webサイト・ブログなどに使用させていただき、目的以外の使用はいたしません。また、「個人情報の保護に関する法律」を遵守し、適切な取り扱いをいたします。写真・ビデオ等を広報に使用することにおいて、ご都合が悪い場合には「参加確認書」の【スタッフへの希望】欄に記入してください。

※ご質問やご不安な点がございましたら、042-979-1011【担当：浜田・藤井】までご連絡ください。

スタッフ一同、皆様に会えることを楽しみにしています！

【問合せ先】埼玉県立名栗げんきプラザ 〒357-0111 飯能市上名栗 1289-2
TEL:042(979)1011 FAX:042(979)1013 メール:naguri@tokyu-com.co.jp

